Насловне стране српске штампе 1. августа 2020. године

субота, 01 август 2020 00:02

DANAS POKLANJAMO IKONU
SVETOG ILIJE I SUPER ENIGMU

NEZAVISNE DNEVNE NOVINE

Srpski TELEGRAF

NAJNOVIJE VESTI www.republika.rs

SAZNAJEMO OSTVARUJU SE CRNE SLUTNJE LEKARA

PELEMIŠ: DEŠAVA SE ONO NA ŠTA SMO UPOZORAVALI!

SCENARIO OD KOG STREPI KRIZNI ŠTAB

PROCURILI DOKUMENTI IZ TAJNIH ARHIVA

OTKRIVAMO DOSIJE CIA O SRPSKIM POLITIČARIMA

JEZIVO IZVLJAVANJE

ĆANKOV POLITIČAR TUKAO DUŠEVNOG BOLESNIKA

EKSKLUZIVNO PRIZNANJE

IVANOVIĆ: NISU ME ZVALI U ZVEZDU

48 STRANA • 25 DINARA • 48 STRANA • 25 DINARA • 48 Danas dodatak LJUBAV ZDRAVLJE

BRUKA I SRAMOTA!

Srbin ide da slavi 'Oluju'

• Boris Milošević, potpredsednik nove hrvatske vlade i saradnik Milorada Pupovca, potvrdio da će u utorak u Kninu sa ustašama slaviti najstrašniji zločin nad Srbima

NEZAVISNE DNEVNE NOVINE

INFORMER

Subota - nedelja 1. i 2. avgust 2020.

Broj 2510 / 25 dinara / Republika Srpska 0,7 KM / Crna Gora 0,5 EUR

LJUBAV ZDRAVLJE

POKLON

LJUDI, ČUVAJTE SE ZARAZE

339 NOVOOBOLELIH ZA 24 SATA

162 ŽIVOTNO UGROŽENA NA RESPIRATORU

Korona sve agresivnija

• Direktorka 'Batuta' dr Verica Jovanović upozorila da je među obolelima svakoga dana sve više mladih, i to u teškom stanju

RUSI UPOZORAVAJU:

SAD hoće rat na Kosovu

• Iz ruskog ministarstva spoljnih poslova stiglo upozorenje na jako opasne planove moćnika iz SAD

DOBILA ULOGU U HIT SERIJI

Sandra Afrika u 'Južnom vetru 2'

Istražujemo: Kako nam je virus promenio živote

• Kupujemo znatno više hrane na pijacama i u marketima, sve manje idemo u restorane i kafiće • Više koristimo internet i mobilne • Imamo više seksa, ali i raskida i razvoda

GABONAC UBEĐEN DA ĆE CRVENO-BELI PONOVO IGRATI SA EVROPSKOM ELITOM

Kanga: Uvešću Zvezdu u LŠ

HOĆE DA SEKU ŠUMU, A LAŽU

Investitore u Košutnjaku pogodila istina, pa im smeta Kurir što ih je raskrinkao

KURIR

NAJUTICAJNIJE DNEVNE NOVINE BALKANA

www.kurir.rs

SKANDALOZNA ODLUKA BORISA MILOŠEVIĆA

BRUKA

SRAMNO JE DA BILO KOJI SRBIN SLAVI „OLUJU“

Odlazak potpredsednika hrvatske vlade iz redova srpske manjine na veličanje progona 250.000 Srba jeste pogrešan i štetan potez

NEPROFESIONALNO IZVEŠTAVANJE

Zloupotreba

Moćna Junajted grupa izvršila pritisak na Savet za borbu protiv korupcije zbog Telekoma

UNITED GROUP

PREDSEDNIK VUČIĆ NAJAVIO

NOVA VLADA DO KRAJA AVGUSTA, POSTOJE ČETIRI OPCIJE

PRESUDA ZA ŠVERC KOKAINA

Osuđen

Darku Šariću devet godina za pranje 20.000.000 €

OTKRIVAMO ULOGE U FILMU

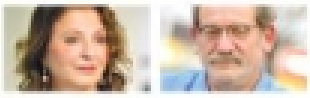

Mira i Boda roditelji Tome Zdravkovića

SUTRA MAGAZIN PLUS POKLON IZNENAĐENJA

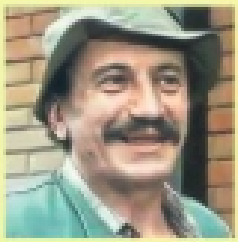

SEĆANJE NA VELIKANA

GIDRA BOJANIĆ JE BIO JEDAN VELIKI CAR

GOCA TRŽAN

UMEM DA ŽIVIM I SA 100 DINARA I SA 50.000

BLIC SUBOTOM

1. AVGUST 2020. Broj 8416 80 dinara

MUTA POBEDIO KORONU

OSEĆAO SAM SE KAO DA SAM ISPAO IZ VOZA

TORPEDOVAN, BOMBARDOVAN I OSTAVLJEN DA PROPADNE

BURNA SUDBINA TITOVOG „GALEBA“

BOJANA BANOVIĆ ĐERI, MOLEKULARNI BIOLOG

PRATIMO KAKO SE VIRUS KORONA MENJA U SRBIJI

ISTRAŽIVAČKI TIM VETERINARSKOG SPECIJALISTIČKOG INSTITUTA U KRALJEVU PRVI U SRBIJI UTVRDIO JE GENOM VIRUSA KORONA, ŠTO JE OSNOVA ZA SAZNANJA O NJEGOVOJ MUTACIJI, UTICAJU TE PROMENE NA VIRULENTNOST I ODAKLE JE STIGAO

Istorija Aja Sofije / **Dvoje siročića sa Titanika** / Seks-scene domaćih filmova

Srbin na moru u Hrvatskoj

PRETUČEN DOK JE DECI KUPOVAO SENDVIČE!

ALO!
NARODNE NOVINE
Subota, 1. avgust 2020.
Broj 4457
30 Dinara

„Napadači nisu prozborili ni reč, oborili su me udarcem u potiljak, a onda su me šutirali sa svih strana i pobegli. U policiji su mi rekli da su bila trojica, jer su ih toliko videli na snimcima nadzornih kamera na susednoj menjačnici koje su sve snimile", svedoči Saša Vukojević, koji sa suprugom Manuelom, Hrvaticom iz Otočca, živi u Austriji.

Veruje da su ga napali zbog pravoslavnog krsta i Istetoviranog grba Crvene zvezde STRANA 9

Milo otvara granicu za Srbe 1. septembra

Strana 4

„Alo!" saznaje:

Petronijević novi ministar pravde!

Strana 3

Od starih ministara, u Nemanjinu će nastaviti da dolazi najviše njih petoro. Dvojica dosadašnjih ministara rotiraće se na čelu resora

Ameri priznali: Majkl Felps nije pobedio Čavića!

Strane 22/23

Ljubavnik „žene od sultana" ulazi u „Zadrugu"

Strane 12/13

FOTO: INSTAGRAM

Poznati muzičar monstruozno ubijen

Muža raskomadala, izvadila mu organe, posolila ih i stavila u frižider

Strane 16/17

ПОЛИТИКА

Основана 1904. године

Шта може Србин да слави у Книну

Хрватски полицајац у разореној српској кући у Петрињи, август 1995. године

Вучић најавио нову владу до 25. августа, четири опције у игри
стр. 5

Трамп хоће одлагање избора које би могао да изгуби
стр. 3

ОДМОР У СРБИЈИ
Изнајмљивање куће на дан од 120 до чак 250 евра
стр. 12

Дарку Шарићу девет година затвора за прање новца
стр. 10

Данас стартује нови мораторијум за кредите
стр. 13

Концерт Марине Арсенијевић на поклон Србима и Американцима
стр. 19

ДАНАС
КУЛТУРА УМЕТНОСТ НАУКА

ДНЕВНИК МЛАДОГ ВЛАДЕТЕ ЈЕРОТИЋА
стр. 9

УКРШТЕНИЦА

У СУТРАШЊЕМ БРОЈУ
РАЗГОВОР НЕДЕЉЕ
САВО МИЛОШЕВИЋ ДЕЈАН СТАНКОВИЋ
ТЕМА НЕДЕЉЕ
ДА ЛИ ЋЕ ЕКОНОМИЈА ПРЕЖИВЕТИ КОРОНУ

ИНТЕРВЈУ: др Предраг Кон, епидемиолог

„Уједињени против ковида" дају ми ветар у леђа

Настава у школи – незамењива

Предавања на даљину је наметнула епидемиолошка ситуација, слажу се и наставници и родитељи, али часови се, за разлику од здравља, могу надокнадити

€ 117,5886 дин

Сунчани август

Danas bi ubijeni premijer napunio 68 godina

Srpsko društvo se vratilo u vreme pre Đinđića

strana 10

Danas

vinča / (pra)istorija

SPECIJALNI DODATAK NA 8 STRANA

Branko Golubović, pevač Goblina

Nemam više vremena za budale

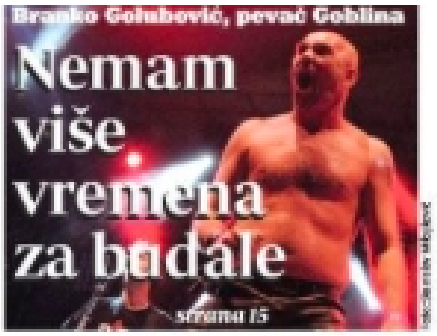

strana 15

Budi Danas odgovoran

www.danas.rs

Danas

SUBOTA / NEDELJA, 1 - 2. avgust 2020. broj 8342-8343, godina XXIV, cena 60 din, 40 dcn, 1,5 KM, 1 EUR (SLO), 0,8 EUR (CG), 9 kuna, 1,2 EUR (GR)

Poslednja basara

Dubravka Stojanović o napadima na nju zbog protivljenja ulici Blagoja Jovovića

Branim i Vesića kad kažu da će visiti na Terazijama

- Naravno da Antu Pavelića smatram monstruoznim zločincem i to nema nikakve veze što sam principijelno uvek protiv uzimanja pravde u svoje ruke

strana 3

Javne nabavke voznog parka uglavnom samo sa jednim ponuđačem

Država „voli“ kola koja prodaju ljudi bliski SNS

- Luksuzne automobile za Komunalnu miliciju prodaje član Glavnog odbora SNS, dok škode koje država nabavlja u stotinama prodaje firma čiji je bivši direktor gradonačelnik Čačka, takođe iz redova SNS
- **Nemanja Nenadić:** Povezana lica su samo ona u rodbinskim vezama i ako imaju učešće u istom pravnom licu. Stranačka funkcija nije prepreka sa stanovišta zakona, ali jeste signal da se ispita da li je nabavka bila u redu i da li favorizuje određene firme

strana 11

II Vojkan Ristić
„Mercedes diplomatija“ albanskog ministra Genta Cakaja

X Bora Ćosić
Bal pod maskama

IX Miša Brkić
Srbija ili Hrvatska: Ko je auto sila?

strane I-XII

(НСПМ)